

PROYECTO BÁSICO Y DE EJECUCIÓN DE UN EDIFICIO

DESTINADO A ESCUELA-GUARDERÍA MUNICIPAL A VALLBONA D'ANOIA

Presupuesto: 315.267,79 €

El edificio aloja una Escuela con capacidad para acoger 50 niños, así como todos los espacios comunes, tanto interiores como exteriores.

Los criterios que guían este proyecto son :

1. La funcionalidad y adaptabilidad al uso de este tipo de equipamiento.
2. La rapidez del proceso constructivo, que se consigue a través de una estructura y cerramientos tradicionales.
3. La relación entre el interior y el exterior de la Escuela para facilitar su uso. En este sentido todas las aulas de niños y la sala de usos múltiples tienen acceso directo con el patio.
4. Una relación entre el emplazamiento y la situación del edificio. De manera que se optimiza al máximo el movimiento de tierra así como una correcta relación con el desnivel que presenta el solar.
5. Dotar en las aulas de una polivalencia de uso y de posible transformación.

El edificio, dado su regularidad y para facilitar la construcción y la rapidez de ejecución, se plantea con un sistema constructivo prefabricado, tanto en lo referente a la estructura como en cuanto a los cierres.

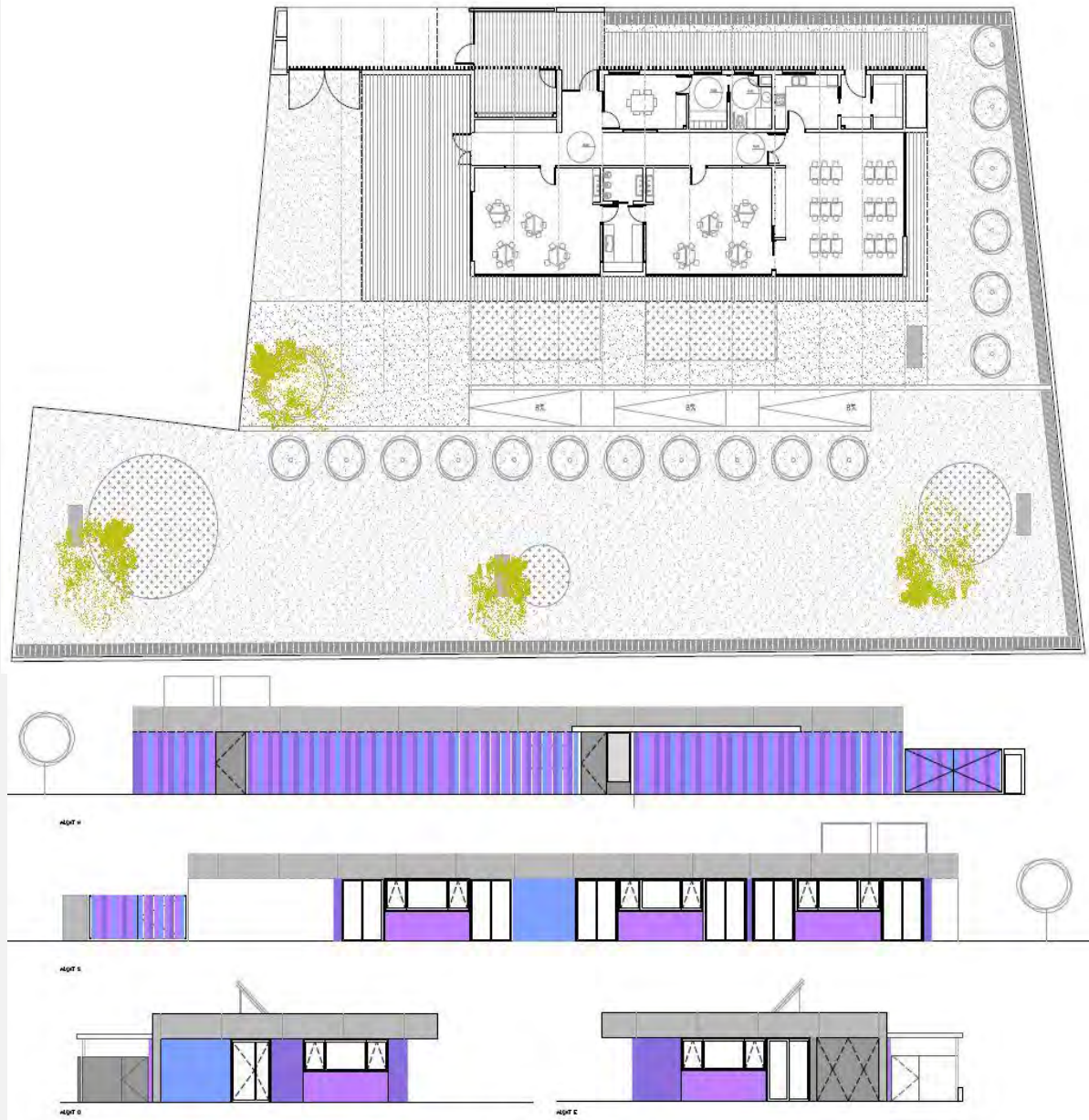

EDIFICACIÓN